大正区社会福祉協議会
ボランティア・市民活動センター通信

〒551-0013大正区小林西1 - 14 - 3　ふれあい福祉センター内
電話：6555 - 7575　FAX：6555 - 0687(石川)

２月はたくさんのボランティア講座が開催されました！！

お話ボランティア入門講座の開催

２月４日(土)開催
おはなしボランティア　アナンシさん主催の本講座です。本講座では、ストーリーテリングの他にも他己紹介などのアイスブレイクを通じて参加者の緊張を解し、楽しく学べるような工夫もされていました！！

つくしの会　食育講座

２月２５日(土)開催
地域から多くの親子が受講されていました。とても美味しそうなトマトパスタや野菜スープをつくしの会さんの指導のもと、調理していました。地域交流にもなり、とても楽しそうな会でした。

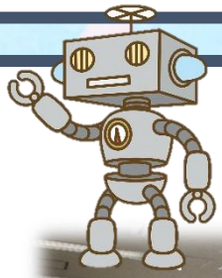

おもちゃドクター養成講座の開催

２月２５日(土)開催
午前中は座学で、午後ははんだこてやプラレールの組立の実習と本格的な内容となっていました。受講者の方々も真剣に取組んでおり、非常に熱量が高い講座でした。

一年間本当にお世話になりました。
次年度もどうぞ、よろしくお願い致します

「おやじカフェ」定例喫茶　次回

３月１１日(土)１４：００～１６：００

「手しごとの会」よりお知らせ

不要になった衣類や布を縫い合わせ、雑巾を作る活動をしています。作った雑巾は災害時支援物品や、福祉施設等に寄付しています。

不要になった布やタオルの寄付にご協力いただける方は、下記までご連絡下さい。

お問合せ
大正区ボランティア・市民活動センター
☎06-6555-7575

令和４年度
「ボランティア活動応援資金」の報告書提出のお願い

令和４年度分のボランティア活動応援資金の報告書提出を４月末日までにお願いします。該当の団体のみ、資料をおくらせていただきます。また、電子データを希望される方は、taisyo-fureai@cwo2.bai.ne.jpまでお問合せください。　※令和５年度の募集は次号にてお知らせします。

令和５年度
「ボランティア活動保険・行事保険」の受付開始

ボランティア活動中の事故に備えて、ボランティア保険や行事保険の加入を勧めています。大正区社会福祉協議会では、保険の受付業務をおこなっています。自身の死亡・ケガや、相手の死亡・ケガ・財産への賠償責任を補償します。詳細はお問合せくださいませ。