

# 区社協だより



たいしょう 福祉・介護・子育て・ボランティアを応援します

発行 ● 社会福祉法人 大阪市大正区社会福祉協議会 〒551-0013 大阪市大正区小林西1-14-3 TEL.06-6555-7575 FAX.06-6555-0687  
(大正区ふれあい福祉センター) Mail. taisyo-fureai@cwo2.bai.ne.jp URL. http://www.taisho-fureai.or.jp/

## 大正区社会福祉協議会

# きらめき

# パーティー 2013

先着**400**名様に  
粗品進呈  
皆様のご来場を  
お待ちしております。

福祉施設やボランティアが  
協力して、楽しいイベントを開催します。  
皆様のご来場を  
お待ちしております!!



記念品がもらえる  
「スタンプラリー」もあるよ!

家族みんなで  
行こう!!

- 模擬店
  - 舞台発表
  - 体験コーナー
  - バザー
  - 展示コーナー
- など、楽しい内容が盛りだくさん!!  
※販売物品等は、仕入れの状況などにより予告なく変更となる場合があります。

## 平成25年 11月16日(土)

雨天決行

## 午前10時～午後2時

場所 大正区ふれあい  
福祉センター全館  
(小林西1-14-3)

(開場9時45分) この事業は、赤い羽根共同募金の配分金により実施します

問合せ：大正区社会福祉協議会 TEL.6555-7575 FAX.6555-0687

会場には、駐車場はございませんのでお車でのご来場はご遠慮ください

“あなたの知りたい”をお電話で

### ハロー大正案内ダイヤル

フリーダイヤル(無料)で電話をかければ、大正区広報紙「こんにちは大正」や大正区社協広報紙「区社協だより」などの情報、また地域のいろいろな情報も得られます。

—大正区アクションプラン「みんなの自慢のまちづくり」—

0120-930-986

携帯電話からでもご利用いただけます。

お友だち・お知り合いにもお伝えください!

# 大正区子ども・子育てプラザ

子育て中の家庭や、地域の子育て活動を支援しています!

## 乳幼児と保護者対象～つどいの広場

◆火曜日～土曜日 午前9時30分～午後2時30分(ランチOK)  
月に一度、日曜日の午前中も実施しています。  
0・1・2歳対象のあかちゃんマンタイムは、ゆったりほっこり過ごせます。



おんがくあそびをたのしんだよ～!



親子たいそう「上手にボールはこび」

**所在地** 泉尾3-9-16 TEL 06-6554-5377  
**URL** <http://www.osaka-kosodate.net/plaza/taisyo/>  
**開設時間** 午前9時～午後9時(日曜日は午後5時30分まで)  
★開設時間と事業実施時間は異なります。  
**休業日** 月曜・祝日・年末年始(月曜日が祝日の場合は翌日も)

つどいの広場事業や児童の健全育成事業、ファミリー・サポート・センター事業をはじめ、子育て支援講座の開催、子育てグループへの活動場所の提供もしています。

## 小中学生対象～児童健全育成事業

◆火曜日～土曜日 午後1時～午後5時  
日曜日 午前9時30分～午後12時、  
午後1時～午後5時



### 《子育てグループに活動場所の提供をしています!》

親が集まって共同で運営する子育てグループのために、活動場所(お部屋)の提供をしています。グループ活動を考えていらっしゃる方はぜひ一度お越しください。

### 《ブックスタートをしています!》

3か月児健診の対象となる親子に絵本をお渡しし、絵本についてのお話、読み聞かせをしています。  
25年度は毎月第4(12月は第2)金曜日の午前10時30分～午前11時です。

# ファミリー・サポート・センター大正支部

子育てを地域で支えあっています

子どもを預けたい「依頼会員」と子どもを預かりたい「提供会員」が会員として登録し子育てをささえ合う「ファミリー・サポート・センター事業」を実施しています。

\*ペアリング(依頼会員と提供会員の顔合わせ)には、コーディネーターが立ち会います。

**所在地** 泉尾3-9-16(プラザ内にあります)TEL 06-6554-5341  
**開設時間** 午前9時～午後5時30分(日曜日は午後5時まで)  
**休業日** 月曜・祝日・年末年始(月曜日が祝日の場合は翌日も)

■提供会員として登録するには、子育てに関する知識を学ぶため24時間の講座を本部(大阪市立子育ていろいろ相談センター)で受講していただきます。

■報酬の基準(1時間あたり)  
通常(午前7時～午後8時)……………800円  
通常以外(早朝・夜間・土日・祝)……………900円



提供会員募集中

支部交流会を行い「会員同士で意見交換をしました!」

# 生きがいと健康づくり・仲間づくりを応援する、高齢者の『居・場・所』 大正区老人福祉センターをご利用ください!!

**連絡先** 泉尾3-9-16(TEL 06-6554-5330 最寄りは大阪市バスの「永楽橋筋」)

老人福祉センターは、高齢者(市内在住で60歳以上の方)に対して各種相談に応じるとともに健康の増進や教養の向上、自主活動の支援、レクリエーションなどの機会と便宜の提供を主な目的とする地域福祉施設です。

**開館時間** 月曜～土曜の午前10時～午後5時(日曜・祝日と年末年始は休館)

## 主な事業 ★自主グループ(サークル・同好会)の活動★

- ◎カラオケクラブ・カラオケサークル・詩吟・書道・茶道・俳句・民謡・絵手紙・折り紙・手芸・なつメロ・大正琴・演歌をみんなで歌う会・百人一首を楽しむ会・生花・区老連コーラス・区老連手芸
- ◎卓球・民舞・フォークダンス・歌体操・フラダンス・太極拳・社交ダンス・ヨガ・区老連ディスコン

## ★季節と趣味で楽しむさまざまな特別行事★



男性の料理教室



クリスマス会



お正月遊び大会



パソコン講習会

## 大正区老人福祉センター 主な行事予定のご案内

\*各行事の詳細はセンターまでお問い合わせください。  
\*内容・日程等変更になる場合があります。

H25年	
11/20(水)～22(金)	健康づくり講習会
11/26(火)～28(木)	パソコン講習会(ステップアップ)
11/29(金)	お誕生日会(10・11月生まれの方)
12/4(水)	お医者さんの健康講話
12/10(火)	寄せ植講習会
12/13(金)	男性の料理教室
12/18(水)	クリスマス会
H26年	
1/11(土)	お正月遊び大会
1/29(水)	お誕生日会(12・1月生まれの方)
3/5(水)	お医者さんの健康講話
3/28(金)	お誕生日会(2・3月生まれの方)

## くつろぎ憩い語らう場所に、各種相談

- ◎高齢者に役立つお話・各種相談や「お医者さんの健康講話」「いきいき百歳体操」などの健康づくりも行なっています。
- ◎囲碁・将棋・バンパーコーナーでは毎日自由に遊んでいただけます。
- ◎ゆっくり本を読む図書室や、テレビ・新聞があり、お茶で憩い語らう談話室もあります。

※館内には大正区老人クラブ連合会の事務局もあり、共に生きがいづくりの活動を進めています。



私たち大正区地域  
包括支援センターでは、

# 出前講座を実施します!

## テーマ一覧

- ・認知症について
- ・介護予防について
- ・成年後見制度について
- ・介護保険制度について
- ・悪徳商法について
- ・高齢者虐待について など

上記以外のテーマでも相談に応じます。

## 申込方法



※利用料金については**無料**です。

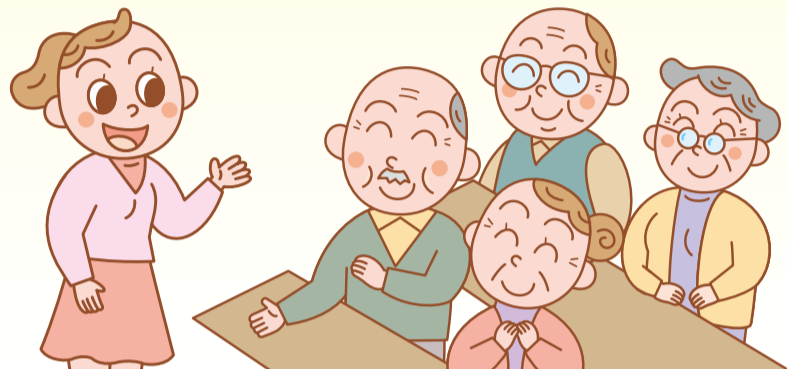

## 対象者

大正区内  
(千島3丁目20番～24番・小林東・小林西・平尾・南恩加島・船町・鶴町)  
にある各種団体・グループ等  
※少人数からお受けいたします。

## お問い合わせ先

大正区地域包括  
支援センター

所在地 大正区小林西1-14-3(ふれあい福祉センター内)  
連絡先 TEL 06-6555-0693 FAX 06-6555-0687

## ボランティアビューローからの お知らせ

### イオン 幸せの黄色いレシート

### キャンペーン実施中!

イオンモールで毎月11日にお買い物をする黄色いレシートが出来ます。そのレシートを応援したいボランティアグループの投函ボックスに入れると、レシートの合計金額の1%相当の商品がグループに贈られます。

大正区からは現在ビューローに登録されている、ボランティアグループてんとうむし、おはなしボランティアアナンシ、夢乱舞、たんぼぼの会、手品サークル「からくり浪漫」の5つのグループのボックスがあります。ぜひ、11日に黄色いレシートをもらった際はイオンモール大阪ドームシティの大正区のボランティアグループのボックスへお入れください。



投函ボックス

### こわれたおもちゃ集まれ!

### 毎月第4土曜日10時～12時 開院中

たいしょう・おもちゃ病院が8月24日(土)に大正区子ども・子育てプラザに開院しました。おもちゃドクター養成講座を修了されたおもちゃドクター達が大切にしていたけれど、こわれて動かなくなってしまったおもちゃを治してくれます。開院初日はあいにくの空模様でしたが、ドクター達が数点おもちゃを治し、子ども達へ手渡しました。子ども達やお母さん方から大好評でした。



※11月は30日(土)に変更です  
※12月はお休みです。

## お問い合わせ

大正区社会福祉協議会  
ボランティアビューロー  
TEL 06-6555-7575(中川)



## いきいきくらぶ

### 介護予防

(閉じこもり等予防事業)

★泉尾北です!

9月2日(月)、今回は手芸(ブローチ作り)という事で楽しみに来館され、素材がマカロニと聞いて驚かれる方も多く目新しい物に興味津々! 創作意欲も湧いて個性的な色合いの作品が完成し、皆さん大満足で持ち帰られました。



金銭管理も福祉サービス利用の相談も

## あんしんさぽーと

預貯金の出し入れや支払い等の日常の金銭管理、福祉サービス等の利用援助、通帳や証書等の保管や紛失に不安のある方の預かりサービスを「あんしんさぽーと」がお手伝いしています。

※なお、預かりだけのサービスは行っておりません。

### 利用できる方

認知症や、知的障がいなどにより判断能力が不十分な方で、契約時に意思の確認ができる方が対象になります。

### サービス利用料

訪問サービス 1回 800円  
預かりサービス 月 250円

※低所得の方には利用料などの減免があります。

お問い合わせ TEL 06-6555-0692

(安井・藪西)



## 大正区在宅デイサービスセンター

みんなで、楽しく・暖かい時間を過ごしませんか？  
個人の時間を大切にしているデイサービスです。

開設日時：火曜日・木曜日 10:00～16:00

サービス内容：送迎・バイタルチェック・レクリエーション・創作活動  
※入浴・食事サービスは実施しておりません。

「たいしょっこひろば」も開設しています

乳幼児を対象としており、  
デイ利用者の方と楽しく交流して頂いております



お問い合わせ TEL:06-6555-7575(月山)

## ふとん丸洗い 乾燥サービスを実施します

### 利用できる方

大正区内にお住まいの、寝具の衛生管理が困難な在宅の方で

①か②のいずれかに該当する方

- ①介護保険の要介護状態区分が要介護(1～5)及び要支援(1・2)で65歳以上の一人暮らしの方、または高齢者のみの世帯  
※介護保険非該当の方は利用できません
- ②身体障害者手帳(1・2級)、療育手帳(重度)、精神障害保健福祉手帳(1・2級)のいずれかをお持ちの方  
※生活支援のできる家族等と同居している方は利用できません

### 申込方法

申込書を記入し、ご持参または郵送で大正区社会福祉協議会へご提出ください。

(郵送の場合は介護保険証または障害者手帳のコピーを添付)

- ※申込書は、介護保険の事業所等にお渡ししています。
- ケアマネジャーが各地域見守り推進員にご相談ください。
- ※電話・FAXでの受付はしていません。

**申込期間** 平成25年11月1日(金)～15日(金)

**実施期間** 平成25年12月9日(月)～3週間程度

**利用枚数** 一人あたり ふとん・毛布合わせて3枚まで  
(ふとんのみで3枚は除く)

**利用料** ふとん1枚 945円(通常料金1,890円) 予定  
毛布1枚 315円(通常料金630円) 予定  
※現在使用しているものに限ります。  
※大阪市の補助率変更に伴い、利用料も変更になっています。

**支払方法** ふとんの回収時、業者に直接お支払いください。

**実施期間** お預かりしたふとんは当日お返ししますが、その間にふとんが必要な方には、無料でレンタルふとんを用意しますので、事前にお申し出ください。

### 申込・問合せ先

大正区社会福祉協議会(ふれあい福祉センター)

住所：〒551-0013 大正区小林西1-14-3

電話：06-6555-7575

※障がい者のふとん丸洗い乾燥サービスは、赤い羽根共同募金配分金を活用しております。

## 区社協賛助会員の募集!

大正区社会福祉協議会では、地域福祉の推進を図ることを目的として、さまざまな活動を実施しています。そのための自主財源の確保と拡充を図るため、平成24年度から、個人の賛助会費について、1口3,000円から1口1,000円からに変更し、区民の方に入会していただきやすいように改定いたしました。当協議会の趣旨にご賛同いただき、賛助会員として、皆様のご協力をよろしくお願いいたします。



口数に  
制限はあり  
ません

**団体会員** (法人・団体の方が対象になります)

年会費1口 10,000円から

**個人会員** (個人の方が対象になります)

年会費1口 1,000円から

## 善意銀行にご協力をお願いします

当区社協では、皆さまからの善意によるご寄付(預託)をお受けし、区内の社会福祉に関わる事業に活用(払出)させていただくために、平成25年4月1日に善意銀行を設立しました。

皆様のちょっとした善意をお寄せください。  
ご協力をお願いします。



## 法人へのご寄付を ありがとうございました

平成25年5月1日から平成25年9月30日までの間に、当区社協へご寄付をいただいた方々(敬称略・順不同)

- 大正区鹿児島県人会 ●長尾 章治
- 一般財団法人 大井伊助積善会

## コミュニティソーシャルワーク推進 (地域生活支援)事業

大正区社協は、平成25年度から2年間「コミュニティソーシャルワーク推進(地域生活支援)事業」を受託しています。

“地域生活支援ワーカー”が、制度のはざまにある要援護者及びその家族等からの相談に応じ、必要な情報の提供や助言等の支援を行っています。また、関係機関や地域との支援体制づくりに取り組み、地域における喫緊の福祉課題にも対応しています。

受託してから半年で延べ92名の方の相談支援を行ってきました。内容はさまざまですが、迅速さが求められるケースや、生命に影響するようなケース等があり、保健福祉センターや関係機関等と連携して対応しています。要援護者の自立した生活を取り戻す支援として「ごみ屋敷」化した自宅の片付け等も行ってきました。このような要援護者ご本人の心の自立と暮らしやすい環境づくりを大切に支援をした結果、ご本人からは「これをきっかけに新しい生活をがんばります」というお言葉をいただいております。

これからも私たちは、地域住民の社会的孤立が広がらないよう、より密なネットワークの構築をはじめとする支援に取り組んでまいります。

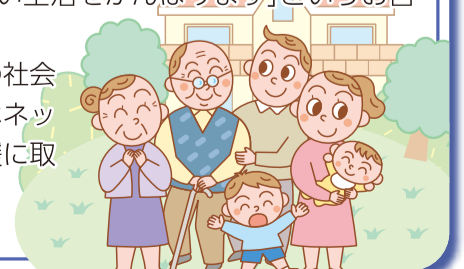

## ご長寿おめでとうございます。

### ～ご長寿お祝い訪問～

毎年9月の高齢者福祉月間に、区社協会長・区長・区老人クラブ連合会会長の三者が区内在住のご長寿の代表の方を表敬訪問しています。

今年度は、三軒家東地域にお住まいの笹野フクエ様宅を訪問いたしました。



笹野様は、パンが好きで、百歳になられた今も20本以上あるご自分の歯で食べられているそうです。健康が何よりの取り柄で、病気の多い病気がないとのこと。お風呂も自分で入り、洗濯も2階のベランダへ自分で干し、野球やプロレスをテレビで観戦する生活を楽しまれています。

短い時間の訪問でしたが、和やかな雰囲気でした。これからもお元気でお過ごしください。おめでとうございます。